

**Кодовая панель с определением лиц и со  
встроенным Wi-Fi модулем**



**HUNTER ULTIMATE**

# **ИНСТРУКЦИЯ**

**по настройке приложения TuYa Smart/ Smart Life**



**Tuya App Manual**

**Ознакомьтесь с инструкцией перед установкой устройства**

1. Найдите и загрузите TuYa Smart или SmartLife в магазине приложений Вашего смартфона. Произведите установку приложения.
2. Нажмите на кодовой панели **\* Мастер код # 73 #** для сопряжения по Wi-Fi.
3. Откройте приложение для добавления нового устройства и выберите **"добавить устройство автоматически"**.

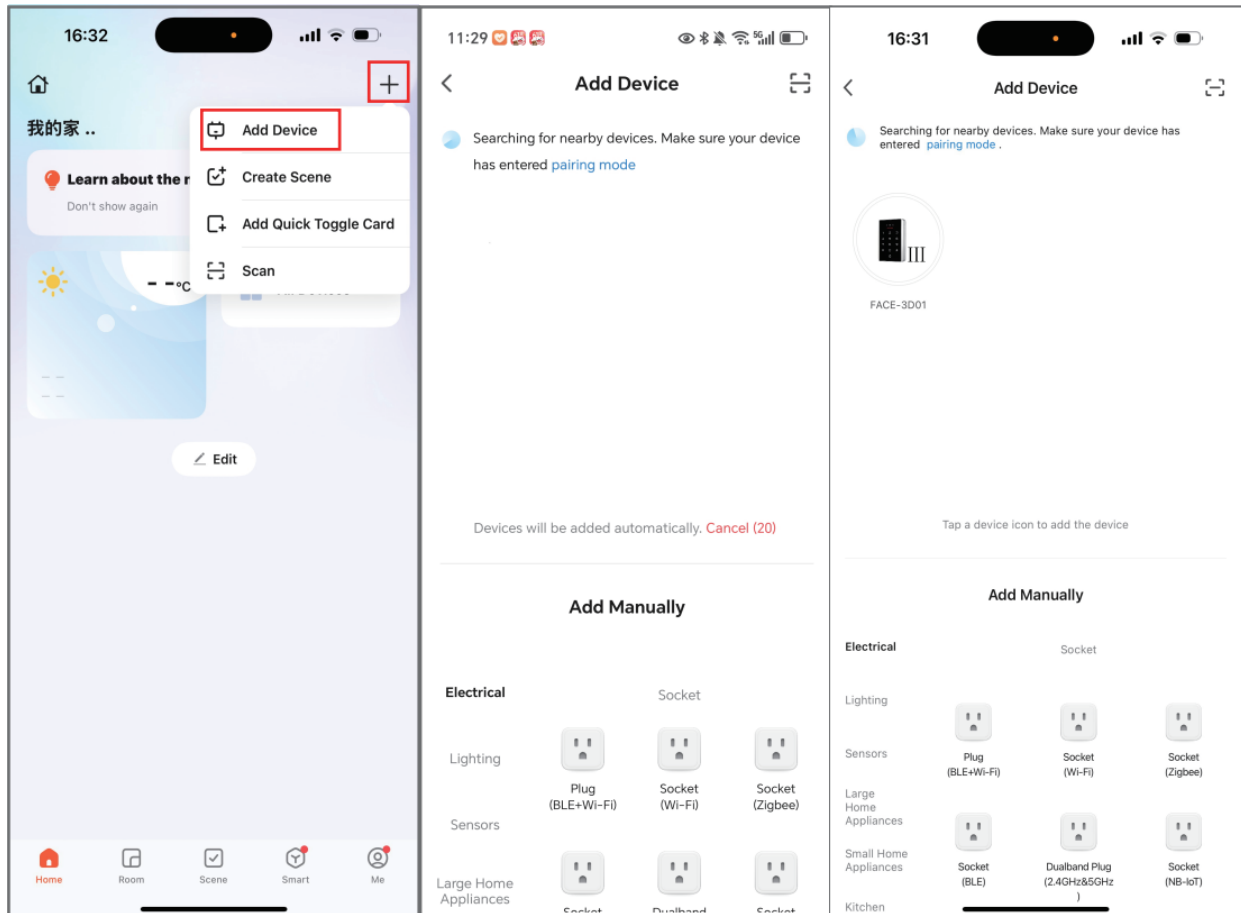

4. Выберите найденное устройство и нажмите **"Далее"**.
5. Укажите сеть Wi-Fi и введите пароль, нажмите **"Далее"**.

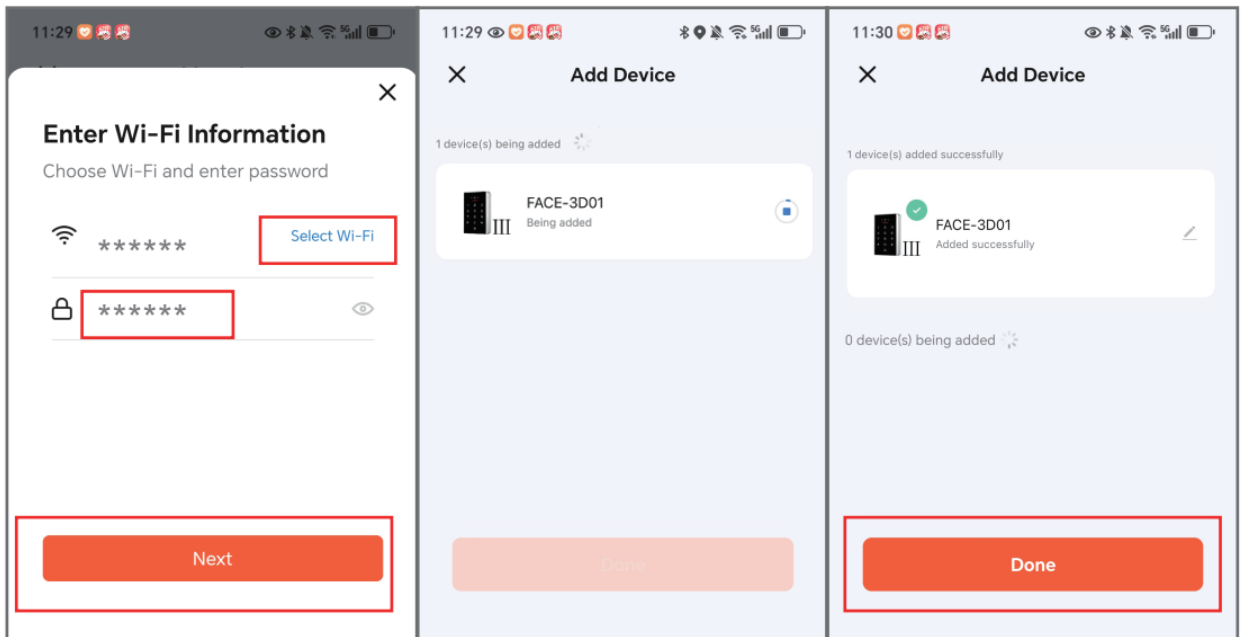

6. Дождитесь завершения процесса (индикатор 1–100%).
7. При успешном добавлении появится уведомление, что устройство добавлено.
8. Нажмите «Настройки»

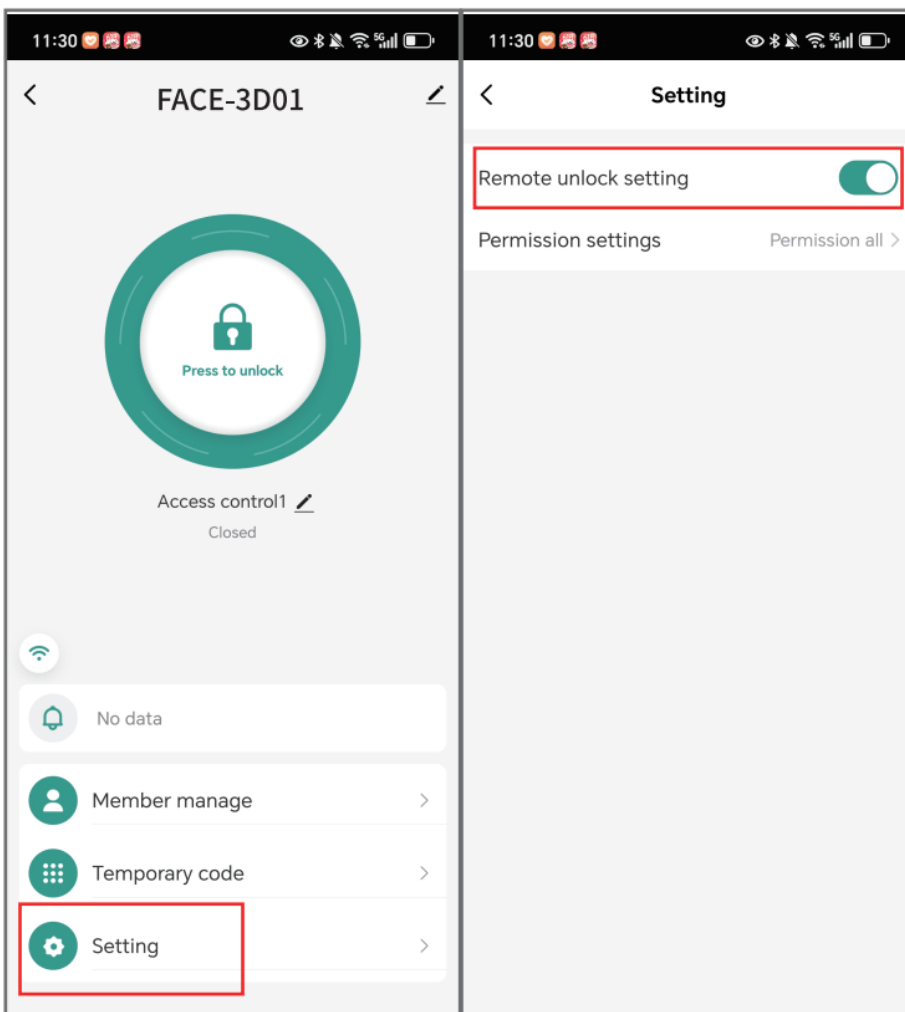

9. Нажмите “открыть” для тестирования удаленного открытия.

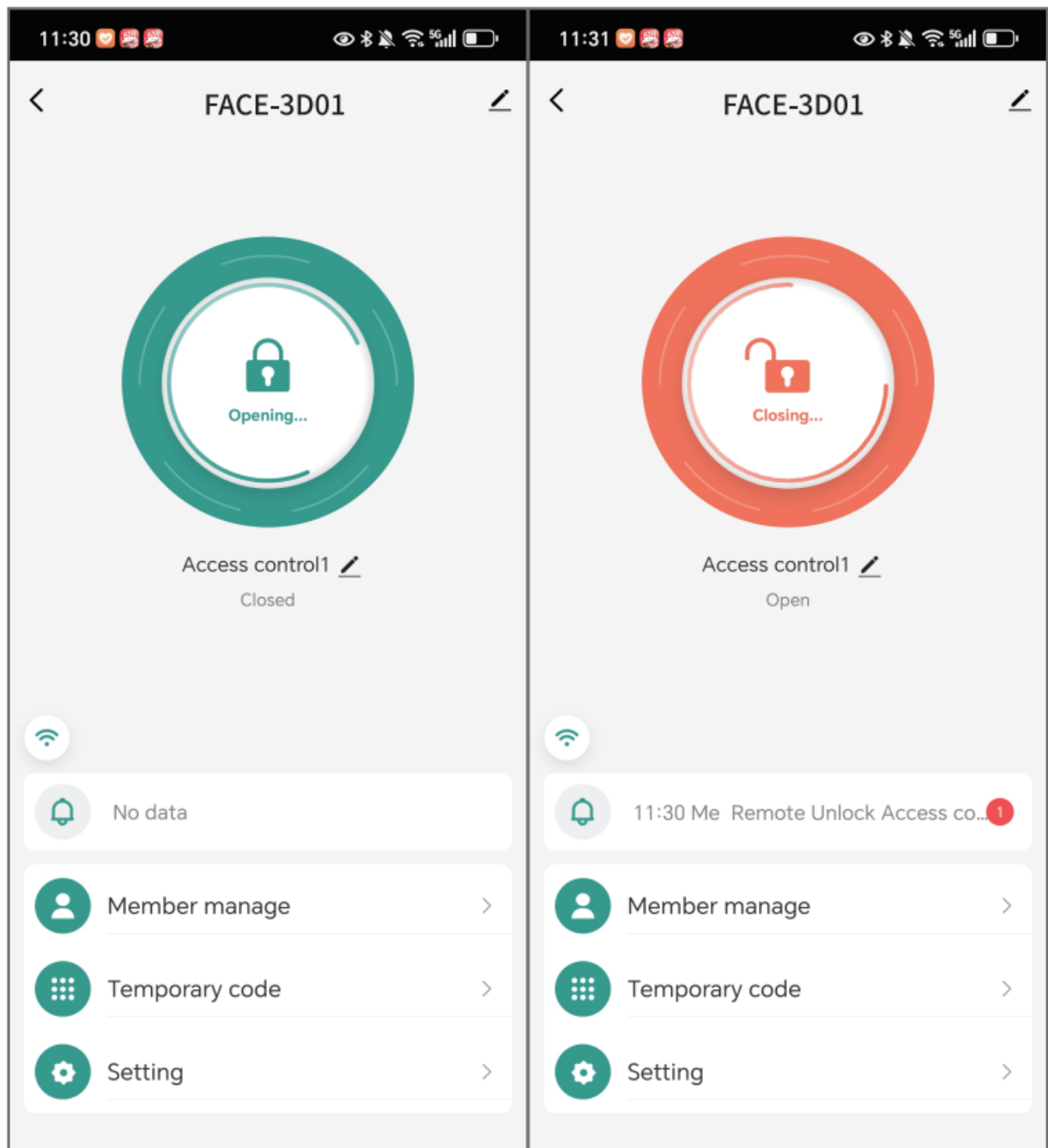

10. Для добавления пользователя выберите "**Member manage**" → "**Administrator**".

11. Для добавления лица в разделе "Face" нажмите "+ Add", введите имя, нажмите "**Done**". Лицо необходимо сканировать с помощью камеры, встроенной в кодовую панель. При добавлении лица, светодиод быстро мигает, когда светодиод загорится зелёным и прозвучит короткий звуковой сигнал это означает, что лицо добавлено.

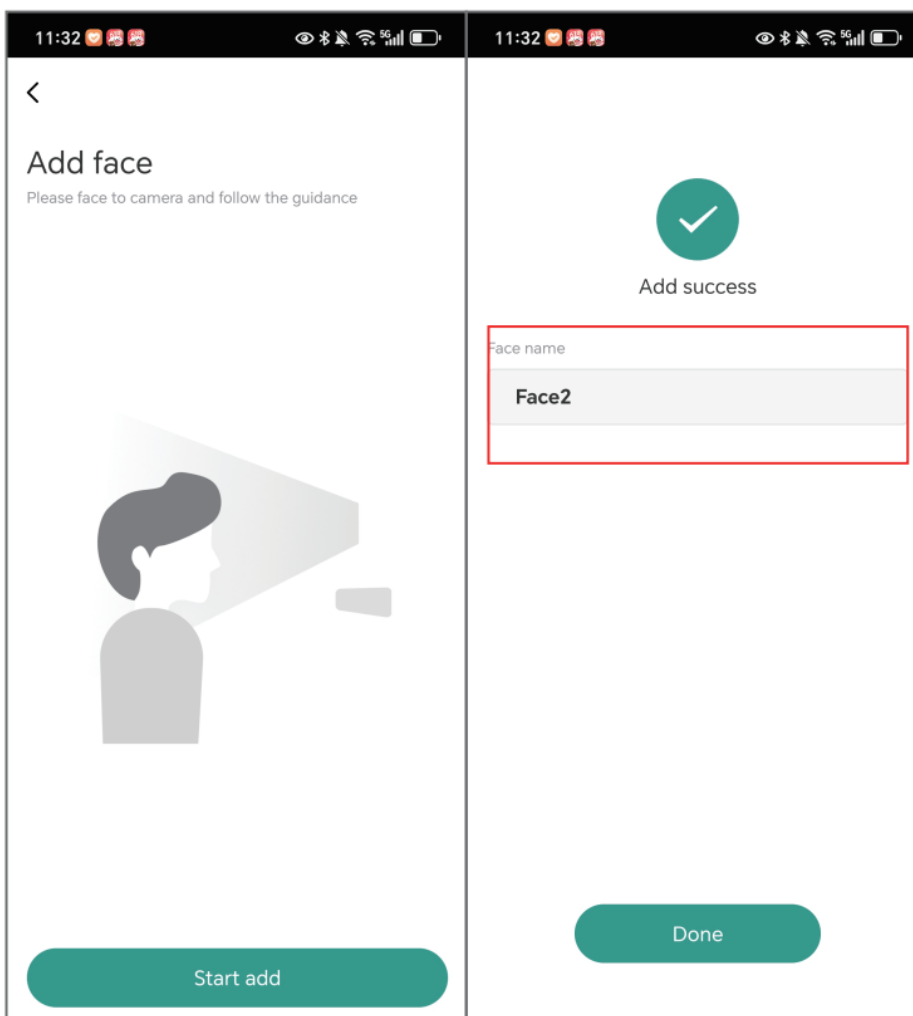
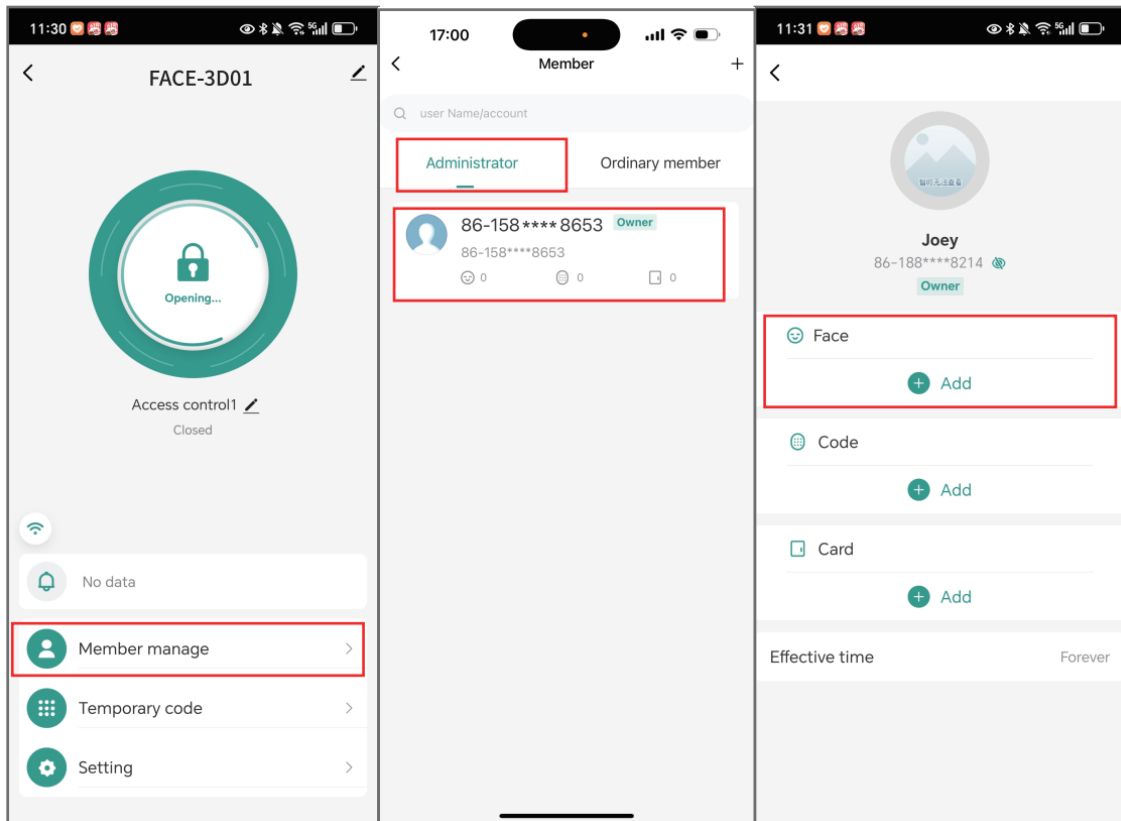

12. Для добавления кода в разделе "Code" нажмите "+Add", введите 6 чисел или сгенерируйте случайный код, укажите название, нажмите **"Save"**.

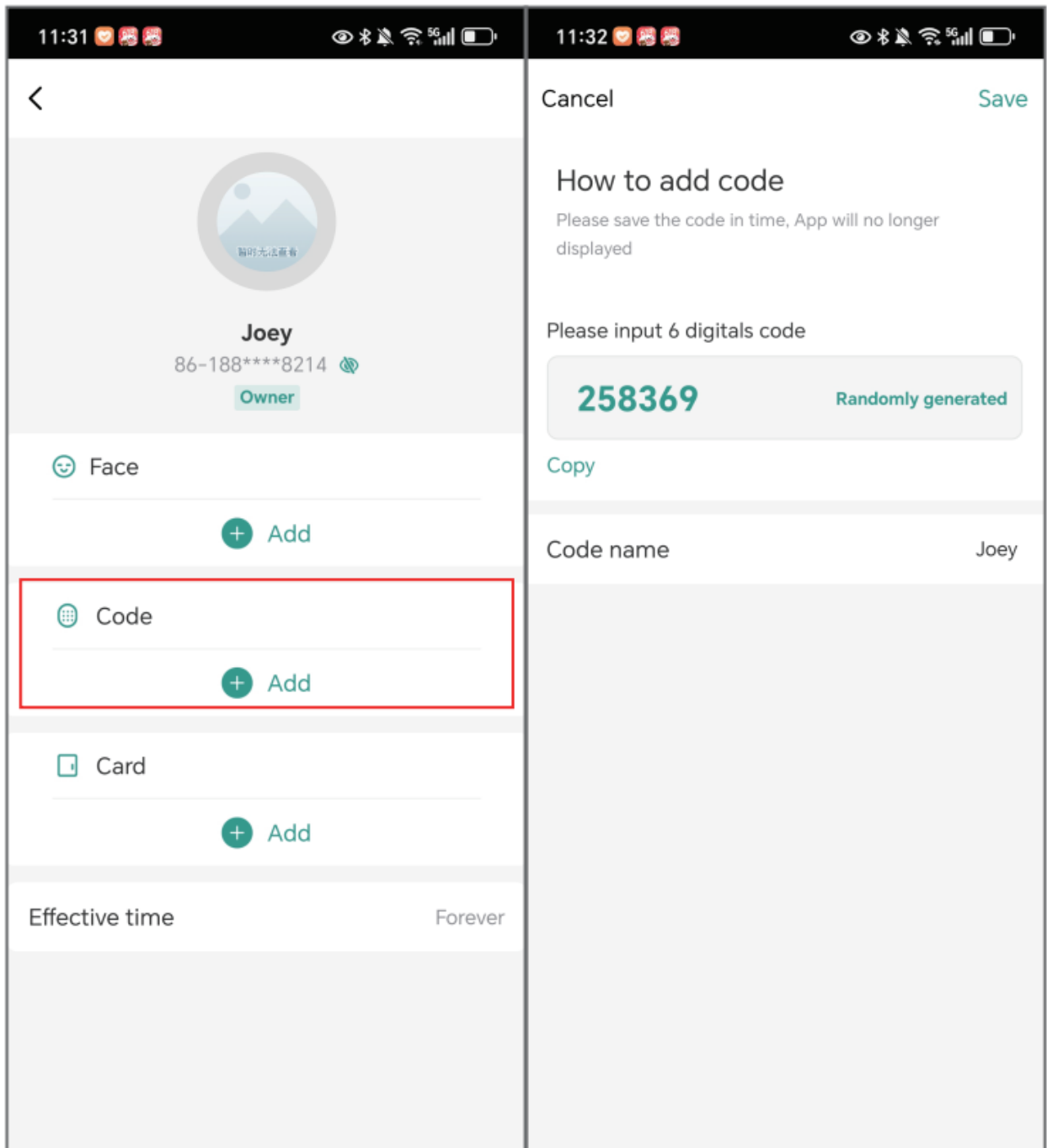

13. Для добавления карты в разделе "Card" нажмите "Start add", поднесите карту к считывателю в течении 60 секунд (не убирайте до подтверждения успешного добавления). После успешного добавления, введите название карты → Нажмите **"Done"**.

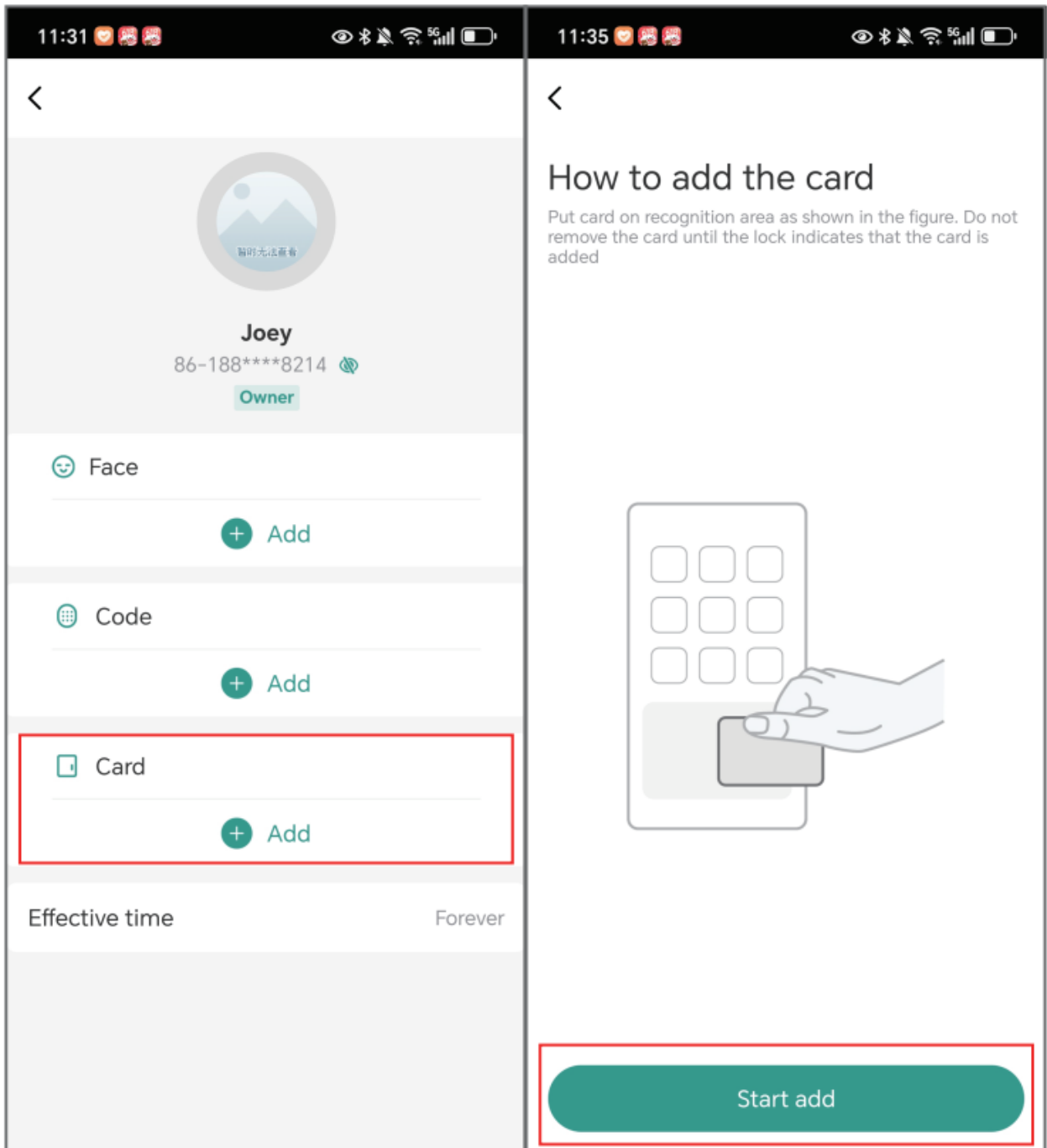

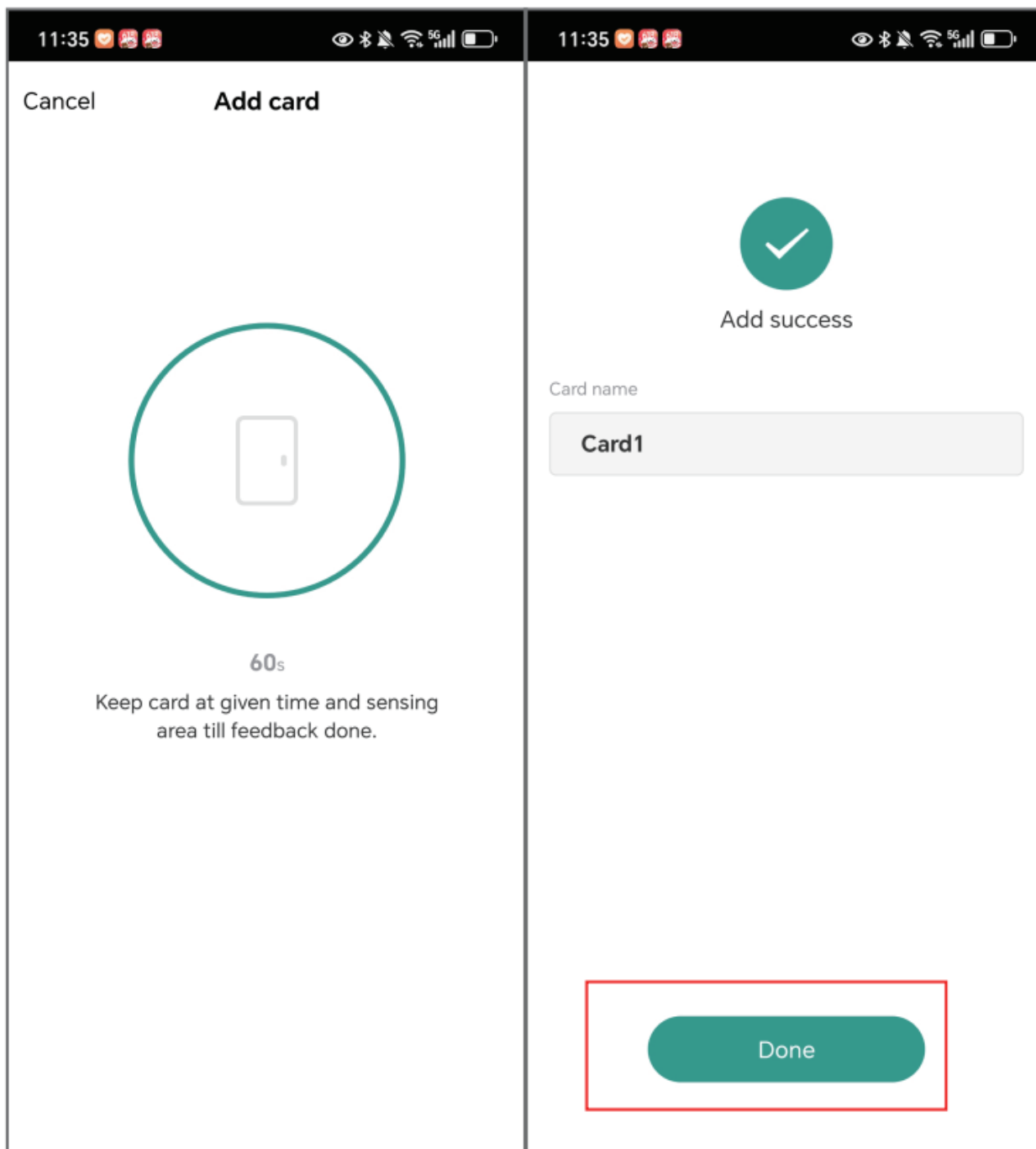

14. Для удаления лица/кода пользователя/карты нажмите «удалить лицо/код/карту» ».

*Примечание: Удаление пользователя (например, Ellie) не удаляет его код/карту/лицо автоматически. Необходимо удалить эти данные в профиле участника по одному.*



15:08

📶 🔔 🔋

<

Delete u...



Ellie

86-158\*\*\*\*5609

😊 Face

Ellie1

📝 Change

🌐 Code

Ellie2

+ Add

📇 Card

Ellie3

+ Add

Effective time

Forever >

11:56

📶 🔔 🔋

Cancel



Edit

Save

Face name

Ellie1

Delete Face

11:56 		11:56 	
Cancel	Edit	Cancel	Edit
Code name	Ellie2	Card name	Ellie3
Delete Code		Delete Card	

15. Для добавления обычного пользователя нажмите «+» в разделе "Ordinary member". Введите необходимую информацию: имя, страну, телефон/email, нажмите **"Далее"**. Выберите роль: Администратор или Обычный пользователь.

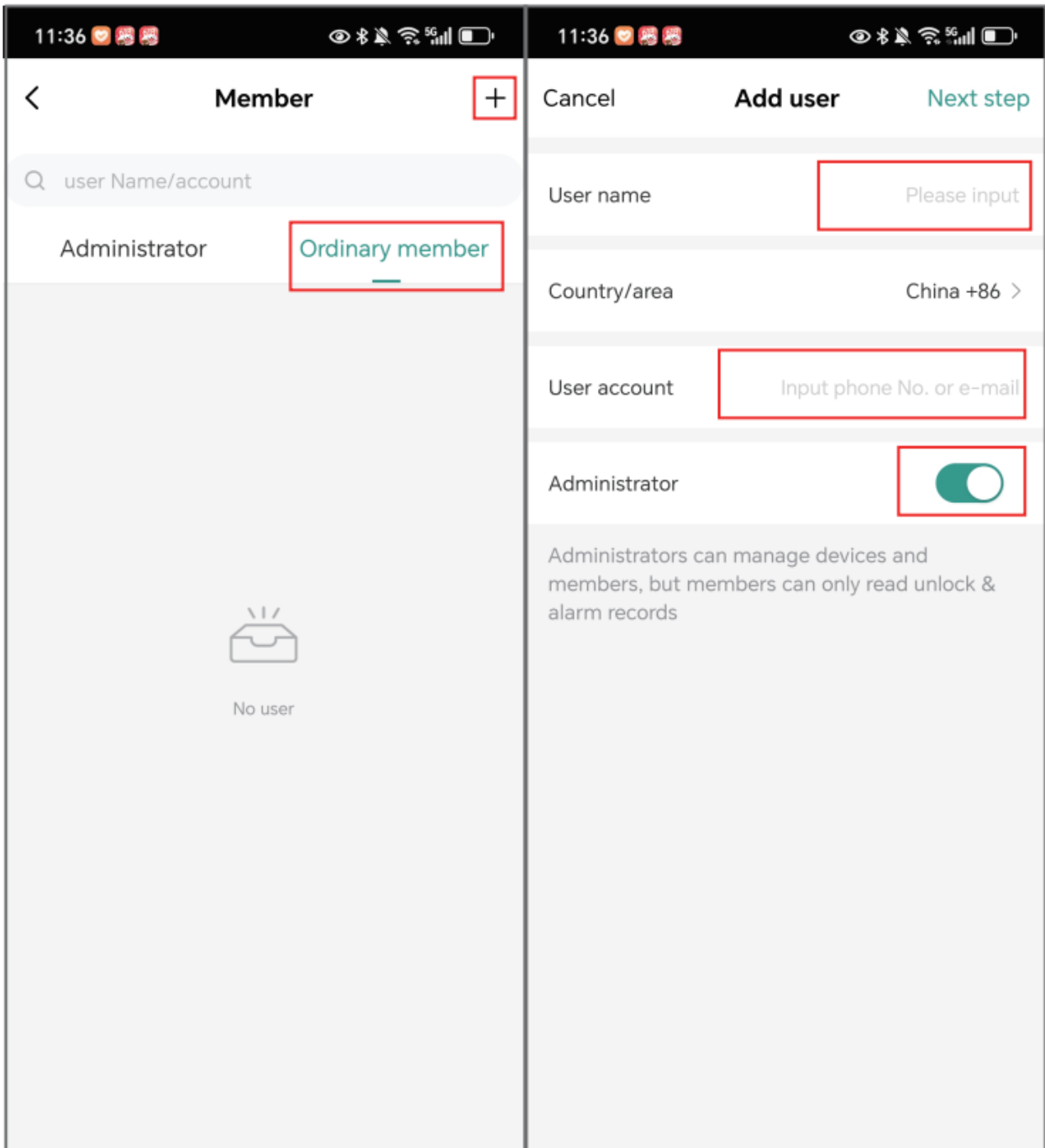

16. Для того что бы добавить временный код выберите **"Add temporary code"** циклический или единовременный → введите 6-значный код или сгенерируйте его → укажите название и время действия → сохраните.
17. В разделе "Log" доступны записи открытия двери ("History") и тревоги ("Alarms").

